

## Profiel

In het Regionaal Samenwerkingsverband Breda EO voor Passend Onderwijs zijn 31 scholen met 34 locaties uit het regulier en speciaal voortgezet onderwijs uit de regio Breda verenigd om iedere jongere een zo passend mogelijke plaats in het onderwijs te bieden.

Deze regio omvat de volgende tien gemeenten: Alphen-Chaam (m.u.v. postcode 5131), Baarle-Nassau, Breda, Drimmelen, Etten-Leur, Geertruidenberg, Gilze-Rijen, Oosterhout, Rucphen en Zundert.

## Organogram

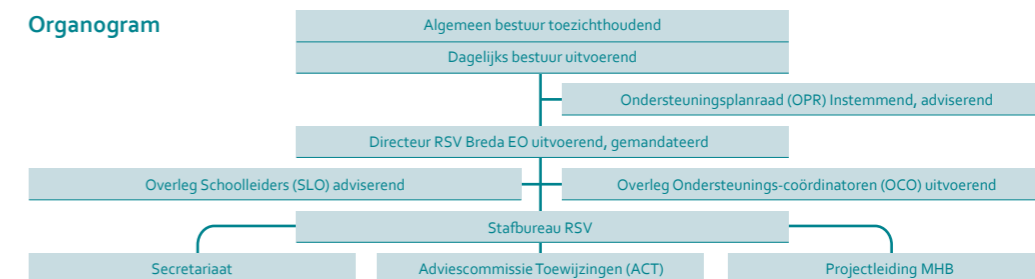

## RSV Breda eo in cijfers:



## Praktijkonderwijs

### Ontwikkeling deelnamepercentage PrO

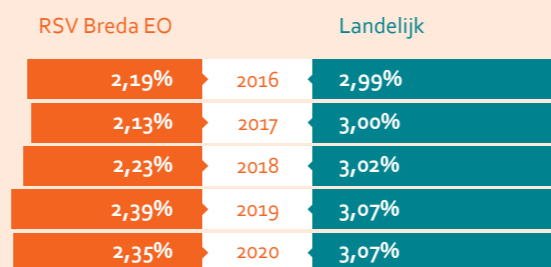

## Voortgezet speciaal onderwijs

### Ontwikkeling deelnamepercentage VSO

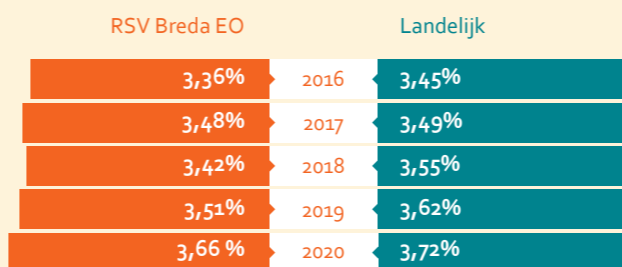

### Verdeling categorieën VSO

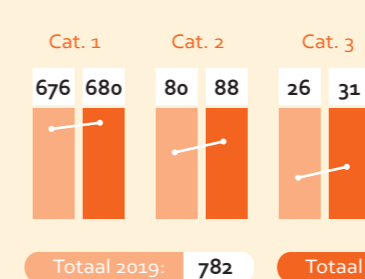

### Spreiding van de VSO-leerlingen over de diverse samenwerkingsverbanden

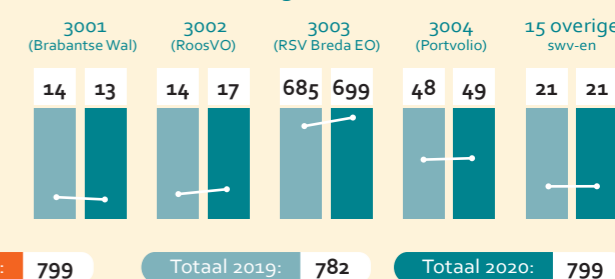

## Begeleiding door de Rebound

Aantal leerlingen begeleid door de Rebound:

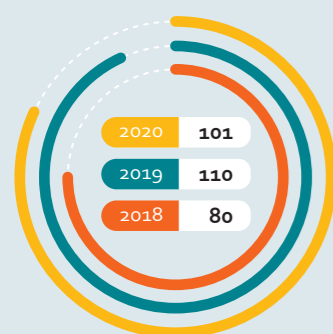

Duur begeleiding:

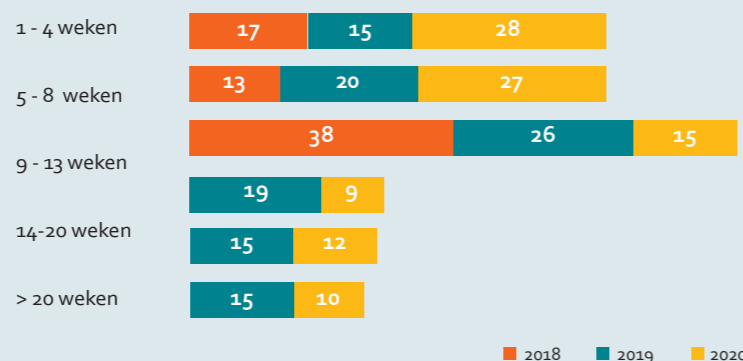

## Personele inzet Staforganisatie



## Financiën

### Baten

Lichte Ondersteuning	16.529.591
Zware Ondersteuning	14.339.983
Subsidies OCW	208.574
<b>TOTALE BATEN</b>	<b>€ 31.078.148</b>

### Lasten

Doorbetaling aan schoolbesturen	29.885.992
* DUO inhouding VSO	10.061.687
* DUO inhouding LWOO	11.787.631
* DUO inhouding PRO	2.585.391
* Groeibekostiging VSO	330.671
* schoolbudgetten	5.120.612
Afschrijvingen	12.689
Huisvestingslasten	6.000
Personeelslasten	476.219
Overige lasten	318.208
<b>TOTALE LASTEN</b>	<b>€ 30.699.108</b>

**TOTALE LASTEN € 30.699.108**

**Saldo baten en lasten + € 379.040**

### Besteding vrij inzetbaar schoolondersteuningsbudget 2019-2020

Formatie ondersteuningscoördinator	26,2 %
Formatie specialisten/deskundigen	20,4 %
(ontwikkeling van) specifiek onderwijsaanbod	15,4 %
Formatie voor extra mentoraat	10,1 %
Inleen ambulante begeleiders uit het VSO	9,2 %
Externe inhuur van specialisten of deskundigen	5,2 %
Formatie van extra handen in de klas	4,2 %
(Ontwikkeling van) maatwerkprogramma's voor leerlingen	1,7 %
Professionalisering van leraren in HGW	1,7 %
Professionalisering van de inrichting van het interne ondersteuningsproces	1,6 %
Aanschaf van materialen voor de extra ondersteuning	1,3 %
Formatie voor verkleining van de klassen	1%
Professionalisering anders	0,9 %
(Ontwikkeling van) methodieken	0,4 %
(Ontwikkeling van) voorzieningen	0,3 %
Professionalisering van de samenwerking met externe organisaties	0,2 %
(Ontwikkeling van) protocollen	0,1 %
(Ontwikkeling van) fysieke ruimten	0,03%

## Algemene Informatie

Statutaire naam	Stg. Regionaal samenwerkingsverband Breda en omgeving
Post- en bezoekadres	Hooilaan 1, 4816 EM Breda
Telefoon	076 – 560 77 77
Bestuursnummer	21604
KvK-nummer	58309586
BRIN-nummer	VO3003
E-mailadres	vo@rsvbreda.nl
Website	www.rsvbreda.nl
Twitter account	RSVBredaEO
Plusvoorziening	Groene Woud 2, Breda
FG-nummer	FG010353 (Gerald Rutten Privacy)

## Activiteiten

- 1376 arrangementsaanvragen voorzien van advies ter besluitvorming
- Inzet van middelen passend onderwijs op de aangesloten scholen ten behoeve van de versterking van de ondersteuningsstructuur
- Project Meer- en Hoogbegaafden opgestart (Kick-off in juni 2020)
- Basisopleiding Talentbegeleider VO incompany gestart met 16 deelnemers
- Beleid Informatiebeveiliging en privacy uitgerold, incl ICT-securityscan
- Pilot bovenschoolse voorziening Plein3 voorbereid met twee jeugdhulpregio's
- Parallelklas vo-vso gestart als 2e symbiosetraject
- Kwaliteitsinstrument Perspectief op School in gebruik genomen
- Vergaderingen: 10 x db, 4 x db+, 2 x bestuur, 5 x SLO, 8 x OCO, 5 x OPR

## Adviescommissie toewijzingen (ACT)

### Behandelde dossiers

