

# Mijn kind heeft dyslexie

## Hoe regel ik de juiste hulp?



Uw kind is tussen 7 en 13 jaar oud, zit op de basisschool en heeft lees- en spellingproblemen. Het is belangrijk dat uw kind hierbij goed wordt ondersteund. In deze folder leest u hoe dat in z'n werk gaat op scholen in de gemeente Dongen.

### **Mijn kind heeft moeite met lezen en spellen**

De leerkracht van de basisschool van uw kind signaleert dat uw kind onvoldoende vorderingen maakt op het gebied van leren lezen en spellen. In overeenstemming met het protocol Ernstige Leesproblemen en Dyslexie zorgt de school voor extra aandacht en begeleiding. Als blijkt dat uw kind bij herhaling onvoldoende profiteert van deze ondersteuning, kan er sprake zijn van (ernstige, enkelvoudige) dyslexie.



### **Wat betekent dyslexie?**

Een kind met dyslexie heeft ondanks een normale intelligentie ernstige problemen met lezen en/of spellen. Het is een hardnekkig probleem met het aanleren en het accuraat en/of vlot toepassen van het lezen en/of spellen op woordniveau. Uw kind is niet de enige met dit probleem. Uit onderzoeken blijkt dat ongeveer 10% van alle leerlingen in het basisonderwijs behoefte heeft aan extra ondersteuning door lees- en spellingsproblemen.

## Wat is ernstige enkelvoudige dyslexie (EED)?



Bij een beperkt aantal kinderen zijn de klachten zo ernstig en hardnekkig dat er gespecialiseerde behandeling nodig is. Bij deze kinderen is sprake van ernstige enkelvoudige dyslexie. Met enkelvoudig wordt bedoeld dat er geen bijkomende stoornis of beperking aanwezig is die het dyslexieonderzoek en/of de behandeling belemmert.

### Hoe kom ik te weten of mijn kind ernstige enkelvoudige dyslexie heeft?

Wanneer blijkt dat uw kind onvoldoende profiteert van de geboden extra ondersteuning op school, dan kunt u aan een gespecialiseerde commissie\* de vraag voorleggen of er een reëel vermoeden is van ernstige enkelvoudige dyslexie. De basisschool stelt hiervoor een leerlingendossier dyslexie op.

Is er een reëel vermoeden van EED, dan geeft de commissie een ondertekend advies aan de ouders. Hiermee kunnen de ouders naar de zorgaanbieder. De zorgaanbieder doet een melding (digitaal) bij de gemeente. De gemeente checkt bij de gespecialiseerde commissie of er een positief, ondertekend, advies is afgegeven. Op basis hiervan ontvangen de ouders vanuit de gemeente Dongen een beschikking voor vergoede diagnostiek.

Met deze beschikking kan een gecontracteerde zorgaanbieder uw kind vervolgens gaan onderzoeken. Uit het onderzoek blijkt of uw kind daadwerkelijk ernstige enkelvoudige dyslexie heeft en in aanmerking kan komen voor vergoede behandeling.

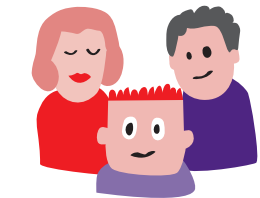

\* De Commissie Toelaatbaarheidsverklaringen van het samenwerkingsverband Passend Onderwijs

## Wat gebeurt er daarna?



Als uit het onderzoek blijkt dat er sprake is van de diagnose ernstige enkelvoudige dyslexie, dan doet de zorgaanbieder een melding (digitaal) bij de gemeente. De ouders ontvangen dan vanuit de gemeente Dongen een beschikking voor behandeling. Deze behandeling wordt vergoed door de gemeente.



Heeft uw kind geen ernstige enkelvoudige dyslexie, dan wordt de verdere begeleiding door de basisschool uitgevoerd. U kunt er als ouder ook voor kiezen om in aanvulling op de ondersteuning van de basisschool zelf extra hulp in te kopen.

## Hoe kies ik de juiste zorgaanbieder?

De gemeenten hebben zorgaanbieders gecontracteerd die diagnostiek en behandeling mogen bieden omdat zij voldoen aan de gestelde kwaliteitseisen. De basisschool helpt u graag bij het maken van een keuze voor een zorgaanbieder. Uiteraard maakt u als ouder uw eigen afwegingen.



**Wilt u zeker weten dat u de juiste weg bewandelt of heeft u nog vragen, neem dan contact op met de intern begeleider van de school.**

Gemeente **Dongen**



Locatie:  
Hoge Ham 62  
5104 JJ Dongen

Postadres:  
Postbus 10153  
5100 GE Dongen

Telefoon: 14 0162  
Of mail ons je vragen door: [entree@dongen.nl](mailto:entree@dongen.nl)

[www.dongen.nl](http://www.dongen.nl)



Deze folder is in opdracht gemaakt van de gemeente Dongen en het regionaal samenwerkingsverband Breda e.p. Optimale Onderwijs Kans