

# Factsheet jaarverslag Breda EO 2021

## Profiel

In het Regionaal Samenwerkingsverband Breda eo voor Passend Onderwijs zijn 31 scholen met 34 locaties uit het regulier en speciaal voortgezet onderwijs uit de regio Breda verenigd om iedere jongere een zo passend mogelijke plaats in het onderwijs te bieden.

Deze regio omvat de volgende tien gemeenten: Alphen-Chaam (m.u.v. postcode 5131), Baarle-Nassau, Breda, Drimmelen, Etten-Leur, Geertruidenberg, Gilze-Rijen, Oosterhout, Rucphen en Zundert.

## Organisatie

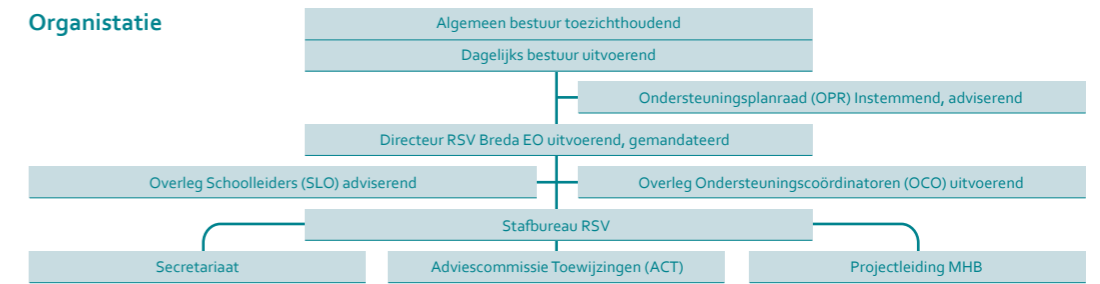

## RSV Breda eo in cijfers:



## Praktijkonderwijs



## Voortgezet speciaal onderwijs

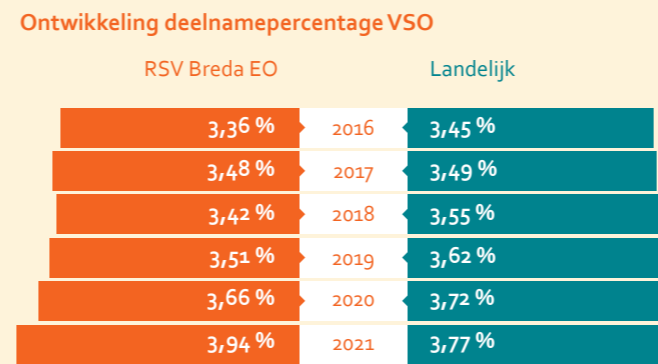

## Verdeling categorieën VSO

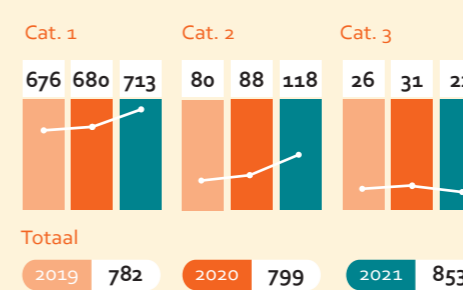

## Spreiding van de VSO-leerlingen over de diverse samenwerkingsverbanden

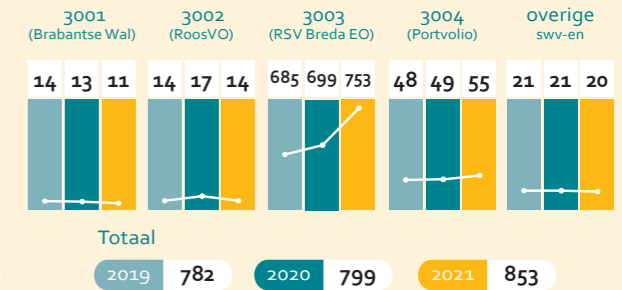

## Begeleiding door de Rebound

Aantal leerlingen begeleid door de Rebound:

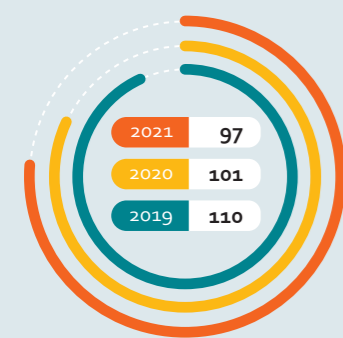

Duur begeleiding:

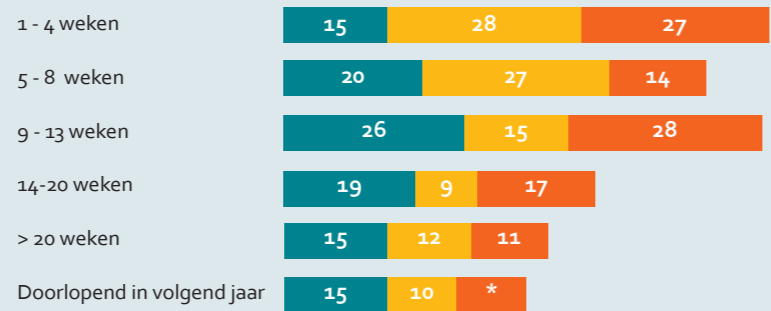

\*Doorlopende trajecten ivm lockdown

## Personele inzet Staforganisatie



## Financiën

### Baten

Lichte Ondersteuning	€ 16.735.916
Zware Ondersteuning	€ 14.764.013
Subsidies OCW	€ 165.680
NPO-gelden	€ 50.268

TOTALE BATEN € 31.715.877

### Lasten

* DUO inhouding VSO	€ 10.414.807
* DUO inhouding LWOO	€ 12.262.912
* DUO inhouding PRO	€ 2.547.682
* Groeibekostiging VSO	€ 269.754
* Schoolbudgetten	€ 6.069.548
Afschrijvingen	€ 26.282
Huisvestingslasten	€ 17.083
Personeelslasten	€ 382.321
Overige lasten	€ 261.064
Saldo baten en lasten	€ 32.251.454
Financiële baten en lasten	€ -8.609

TOTALE LASTEN € 32.260.063

RESULTAAT 2021 € -544.186 Conform afbouwplan bovenmatige reserve

### Besteding vrij inzetbaar schoolondersteuningsbudget 2020-2021

Formatie ondersteuningscoördinator	29,2 %
Formatie specialisten/deskundigen	20,4 %
(ontwikkeling van) specifiek onderwijsaanbod	15,4 %
Formatie voor extra mentoraat	10,1 %
Externe inhuur van specialisten of deskundigen	5,2 %
Inleen ambulante begeleiders uit het VSO	9,2 %
Formatie van extra handen in de klas	4,2 %
(Ontwikkeling van) maatwerkprogramma's voor leerlingen	1,7 %
Professionalisering van leraren in HGW	1,7 %
Professionalisering van de inrichting van het interne ondersteuningsproces	1,6 %
Aanschaf van materialen voor de extra ondersteuning	1,3 %
Formatie voor verkleining van de klassen	1,0 %
Professionalisering anders	0,9 %
(Ontwikkeling van) methodieken	0,4 %
(Ontwikkeling van) voorzieningen	0,3 %
Professionalisering van de samenwerking met externe organisaties	0,2 %
(Ontwikkeling van) protocollen	0,1 %
(Ontwikkeling van) fysieke ruimten	0,03 %

## Algemene Informatie

Statutaire naam	Stg. Regionaal samenwerkingsverband Breda en omgeving
Post- en bezoekadres	Hooilaan 1, 4816 EM Breda
Telefoon	076 - 560 77 77
Bestuursnummer	21604
KvK-nummer	58309586
BRIN-nummer	VO3003
E-mailadres	vo@rsvbreda.nl
Website	www.rsvbreda.nl
Twitter account	RSVBredaEO
Plusvoorziening	Groene Woud 2, Breda
FG-nummer	FG010353 (Gerald Rutten Privacy)

## Activiteiten

- 1364 arrangementsaanvragen voorzien van advies ter besluitvorming
- Kenniskring HB-specialisten (Meer- en Hoogbegaafden) opgericht (16-11-2021)
- 2<sup>e</sup> Basisopleiding Talentbegeleider VO incompany gestart met 14 deelnemers
- 1<sup>e</sup> Opleiding Talentbegeleider VO voor gevorderden gestart met 6 deelnemers
- Het dekkend netwerk is uitgebreid met bovenschoolse voorziening Plein<sup>3</sup>
- Parallelklas vo-vso gestart als 2<sup>e</sup> symbiosetraject
- 9 innovatieve projecten op de scholen zijn financieel ondersteund
- 97 leerlingen werden ondersteund door de Stichting Rebound
- Er is een begin gemaakt met de afbouw van de bovenmatige financiële reserve
- Een steunpunt voor ouders en jongeren is in oprichting
- In verband met de pandemie werd er in het algemeen digitaal vergaderd via MS Teams of Zoom
- Vergaderingen: 12 x dagelijks (uitvoerend) bestuur, 3 x algemeen (toezichhoudend) bestuur, 7 x Schoolleidersoverleg, 7 x Ondersteuningscoördinatorenoverleg, 6 x Ondersteuningsplanraad

## Adviescommissie toewijzingen (ACT)

### Behandelde dossiers

