

Profiel

In het Regionaal Samenwerkingsverband Breda EO voor Passend Onderwijs zijn 31 scholen met 34 locaties uit het regulier en speciaal voortgezet onderwijs uit de regio Breda verenigd om iedere jongere een zo passend mogelijke plaats in het onderwijs te bieden.

Deze regio omvat de volgende tien gemeenten: Alphen-Chaam (m.u.v. postcode 5131), Baarle-Nassau, Breda, Drimmelen, Etten-Leur, Geertruidenberg, Gilze-Rijen, Oosterhout, Rucphen en Zundert.

Organogram

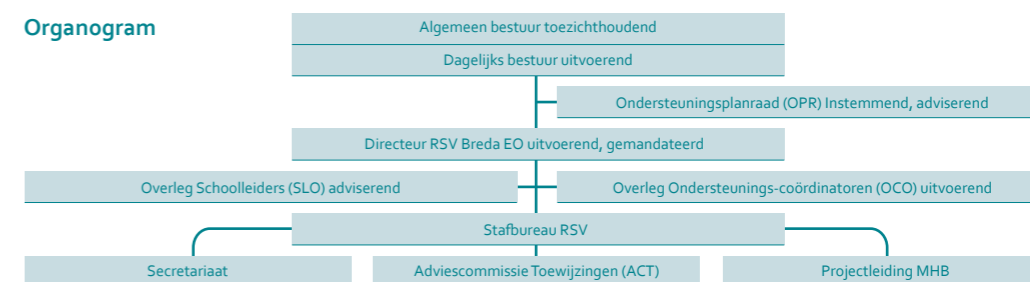

RSV VO in cijfers

In 2019 had ons samenwerkingsverband

22.295

782

...leerlingen in het voortgezet onderwijs en praktijkonderwijs.

...leerlingen in het voortgezet speciaal onderwijs.

Praktijkonderwijs

Ontwikkeling deelnamepercentage PrO

| RSV Breda EO | | Landelijk |
|--------------|------|-----------|
| 2,18% | 2015 | 2,98% |
| 2,19% | 2016 | 2,99% |
| 2,13% | 2017 | 3,00% |
| 2,23% | 2018 | 3,02% |
| 2,39% | 2019 | 3,07% |

Voortgezet speciaal onderwijs

Ontwikkeling deelnamepercentage VSO

| RSV Breda EO | | Landelijk |
|--------------|------|-----------|
| 3,39% | 2015 | 3,47% |
| 3,36% | 2016 | 3,45% |
| 3,48% | 2017 | 3,49% |
| 3,42% | 2018 | 3,55% |
| 3,51% | 2019 | 3,62% |

Verdeling categorieën VSO

| | |
|--------|-----|
| Cat. 1 | 676 |
| Cat. 2 | 80 |
| Cat. 3 | 26 |



Spreiding van de VSO-leerlingen over de diverse samenwerkingsverbanden

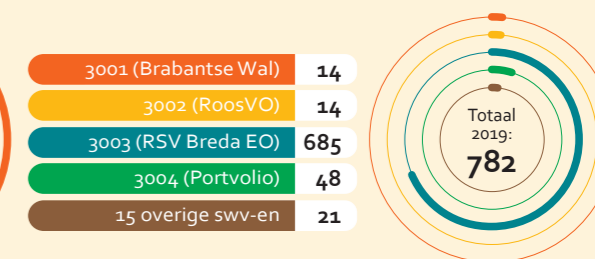

Activiteiten

- 1290 arrangementsaanvragen voorzien van advies ter besluitvorming
- Inzet van middelen passend onderwijs op de aangesloten scholen ten behoeve van de versterking van de ondersteuningsstructuur
- Balans na 5 jaar RSV Breda opgemaakt
- Nieuw ontwikkelde arrangementen: kortdurend verblijf vso en pre-entree in het vmbo
- Projectplan Meer en Hoogbegaafden opgeleverd (i.s.m. RSV Breda PO)
- Excellentieprogramma in VSO opgestart (pilot)
- Onafhankelijke bestuursvoorzitter aangesteld
- Werkplan Privacy ten uitvoer gebracht
- Activiteitenplan ondersteuning per school geïmplementeerd
- Vergaderingen: 8 x db, 2 x db +, 2 x bestuur, 5 x SLO, 7 x OCO, 5 x OPR

Personele inzet Staforganisatie



Directeur



Coördinator ondersteuningstoewijzing



Secretaresse



Leden ACT: Specialisatie vso



Leden ACT: Specialisatie: lwoo/pro



Leden ACT: Specialisatie: Hoogbegaafdheid

Totaal: 3,45 fte

Financiën

Baten

| | |
|----------------------|---------------------|
| Lichte Ondersteuning | € 16.219.070 |
| Zware Ondersteuning | € 13.629.316 |
| Subsidie MHB | € 29.716 |
| Totaal: | € 29.878.102 |

Lasten

| | | |
|---------------------------------|---------------------|--------|
| Doorbetaling aan schoolbesturen | € 28.853.731 | 98,51% |
| * DUO inhouding VSO | € 9.905.650 | |
| * DUO inhouding LWO | € 11.755.349 | |
| * DUO inhouding PRO | € 2.357.567 | |
| * Groeibekostiging VSO | € 163.337 | |
| * schoolbudgetten | € 4.671.828 | |
| Afschrijvingen | € 7.408 | 0,025% |
| Huisvestingslasten | € 9.000 | 0,03% |
| Personeelkosten | € 317.679 | 1,08% |
| Overige lasten | € 101.277 | 0,35% |
| Totaal: | € 29.289.095 | |

| | |
|-----------------------------|-----------|
| Saldo baten en lasten: | € 589.007 |
| Financiële baten en lasten: | 30 |
| Resultaat 2019: | € 589.037 |

Besteding vrij inzetbaar schoolondersteuningsbudget 2018-2019

| | | |
|--|--------------------|--------|
| Ondersteuningsstructuur school | € 686.110 | 25,56% |
| Gedragswetenschapper | € 261.704 | 9,75% |
| Individuele ondersteuning leerlingen | € 883.901 | 32,93% |
| Groepssteunondersteuning leerlingen | € 179.850 | 6,70% |
| Individuele scholing docenten | € 83.524 | 3,12% |
| Teamscholing | € 110.980 | 4,13% |
| Groepsverkleining | € 18.380 | 0,68% |
| Ondersteuningsmaterialen | € 55.528 | 2,07% |
| Inkoop ondersteuning | € 27.500 | 1,02% |
| Inzet ambulante begeleiding (vanuit vso) | € 376.828 | 14,04% |
| Totaal: | € 2.684.305 | |

Algemene Informatie

| | |
|----------------------|--|
| Statutaire naam | Stichting Regionaal samenwerkingsverband Breda en omgeving |
| Post- en bezoekadres | Ridderstraat 34, 4902 AB Oosterhout (NB) |
| Telefoon | 076 – 560 77 77 |
| Bestuursnummer | 21604 |
| KvK-nummer | 58309586 |
| BRIN-nummer | VO3003 |
| E-mailadres | vo@rsvbreda.nl |
| Website | www.rsvbreda.nl |
| Twitter account | RSVBredaEO |
| Plusvoorziening | Groene Woud 2, Breda |
| FG-nummer | FG010353 (Gerald Rutten Privacy) |

Adviescommissie toewijzingen (ACT)

Behandelde dossiers

| | 2019 | 2018 |
|------------------------------|------|------|
| Aanwijzing LWO | 617 | 607 |
| TLV praktijkonderwijs | 129 | 132 |
| TLV vso | 427 | 329 |
| Arr. Specifieke school | 96 | 134 |
| Arr. Rebound | 17 | 23 |
| Arr. kortdurend verblijf vso | 5 | 10 |
| Arr. pre-entree in vmbo | 9 | 9 |